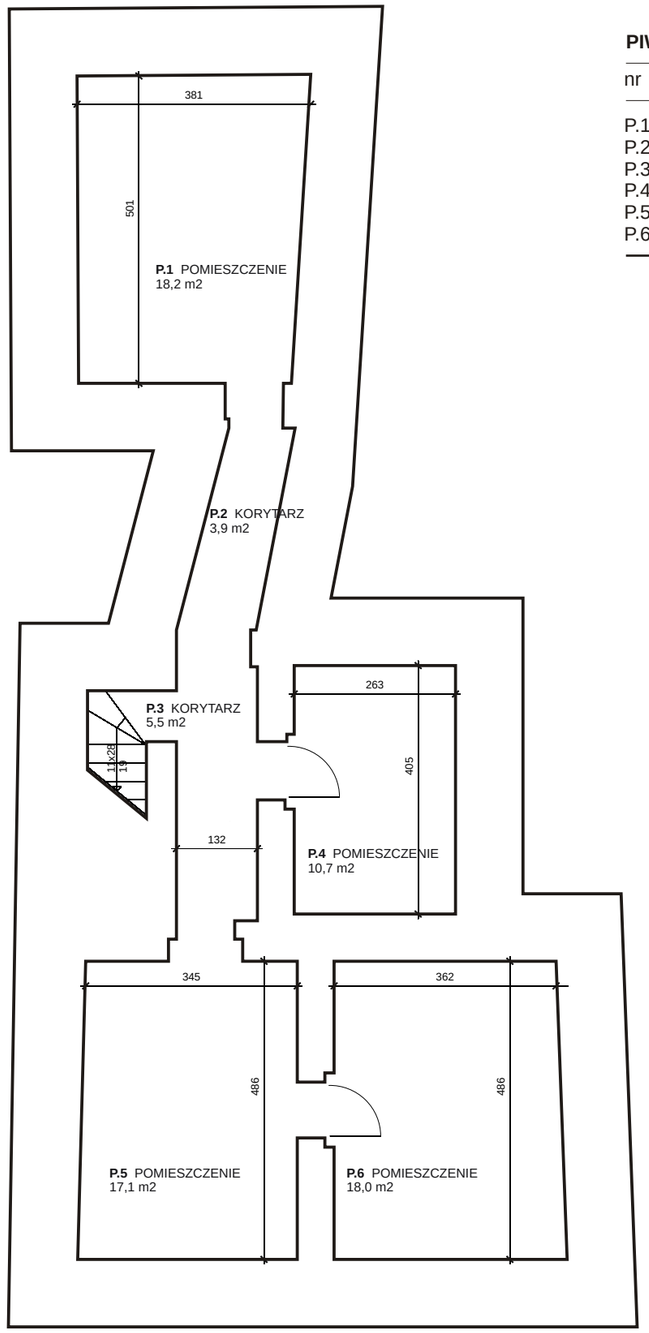

PIWNICA

nr	pomieszczenie	pow.
P.1	POMIESZCZENIE	18,2
P.2	KORYTARZ	3,9
P.3	KORYTARZ + KL.	5,5
P.4	POMIESZCZENIE	10,7
P.5	POMIESZCZENIE	17,1
P.6	POMIESZCZENIE	18,0
	RAZEM	73,4

INWENTARYZACJA ZGODNA ZE STANEM ISTNIEJĄCYM NA 25 lutego 2010

PRACOWNIA PROJEKTOWA **ARTUR SOCHA**, KRAKÓW UL. STAROWIŚLNA 40/1

TEMAT OPRACOWANIA	Inwentaryzacja architektoniczna budynku przy ul. Dolnych Młynów 3 w Krakowie		
INWESTOR	LOKIA		
BRANŻA	ARCHITEKTURA	SKALA 1:100	DATA II 2010
TREŚĆ RYSUNKU	RZUT PIWNIC		
PROJEKTOWAŁ	ARTUR SOCHA, TOMASZ STACHOWICZ BARTŁOMIEJ STACHOWICZ		RYS. NR **1**

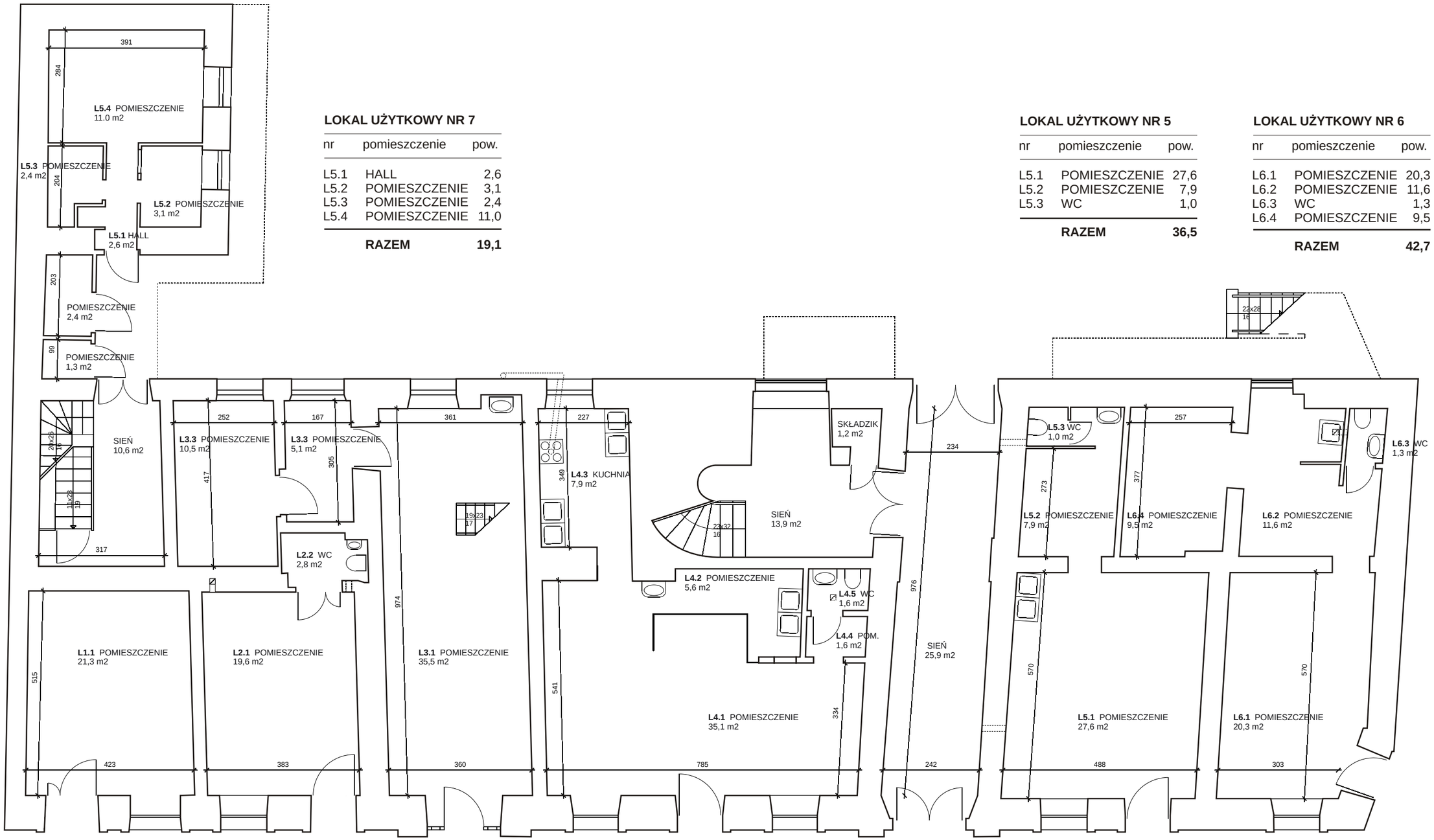

LOKAL UŻYTKOWY NR 7

nr	pomieszczenie	pow.
L5.1	HALL	2,6
L5.2	POMIESZCZENIE	3,1
L5.3	POMIESZCZENIE	2,4
L5.4	POMIESZCZENIE	11,0
	RAZEM	**19,1**

LOKAL UŻYTKOWY NR 5

nr	pomieszczenie	pow.
L5.1	POMIESZCZENIE	27,6
L5.2	POMIESZCZENIE	7,9
L5.3	WC	1,0
	RAZEM	**36,5**

LOKAL UŻYTKOWY NR 6

nr	pomieszczenie	pow.
L6.1	POMIESZCZENIE	20,3
L6.2	POMIESZCZENIE	11,6
L6.3	WC	1,3
L6.4	POMIESZCZENIE	9,5
	RAZEM	**42,7**

LOKAL UŻYTKOWY NR 1

nr	pomieszczenie	pow.
L1.1	POMIESZCZENIE	**21,3**

LOKAL UŻYTKOWY NR 2

nr	pomieszczenie	pow.
L2.1	POMIESZCZENIE	19,6
L2.2	WC	2,8
	RAZEM	**22,4**

LOKAL UŻYTKOWY NR 3

nr	pomieszczenie	pow.
L3.1	POMIESZCZENIE	35,5
L3.2	POMIESZCZENIE	5,1
L3.3	POMIESZCZENIE	10,5
	RAZEM	**51,1**

Uwagalokal użytkowy nr 3 połączone jest z mieszkaniem nr 3 wewnętrzną klatką schodową.

LOKAL UŻYTKOWY NR 4

nr	pomieszczenie	pow.
L4.1	POMIESZCZENIE	35,1
L4.2	POMIESZCZENIE	5,6
L4.3	KUCHNIA	7,9
L4.4	POMIESZCZENIE	1,6
L4.5	WC	1,6
	RAZEM	**51,8**

INWENTARYZACJA ZGODNA ZE STANEM ISTNIEJĄCYM NA 25 lutego 2010

PRACOWNIA PROJEKTOWA **ARTUR SOCHA**, KRAKÓW UL. STAROWIŚLNA 40/1

TEMAT OPRACOWANIA	Inwentaryzacja architektoniczna budynku przy ul. Dolnych Młynów 3 w Krakowie		
INWESTOR	LOKIA		
BRANŻA	ARCHITEKTURA	SKALA 1:100	DATA II 2010
TREŚĆ RYSUNKU	RZUT PARTERU		
PROJEKTOWAŁ	ARTUR SOCHA, TOMASZ STACHOWICZ BARTŁOMIEJ STACHOWICZ		RYS. NR **2**

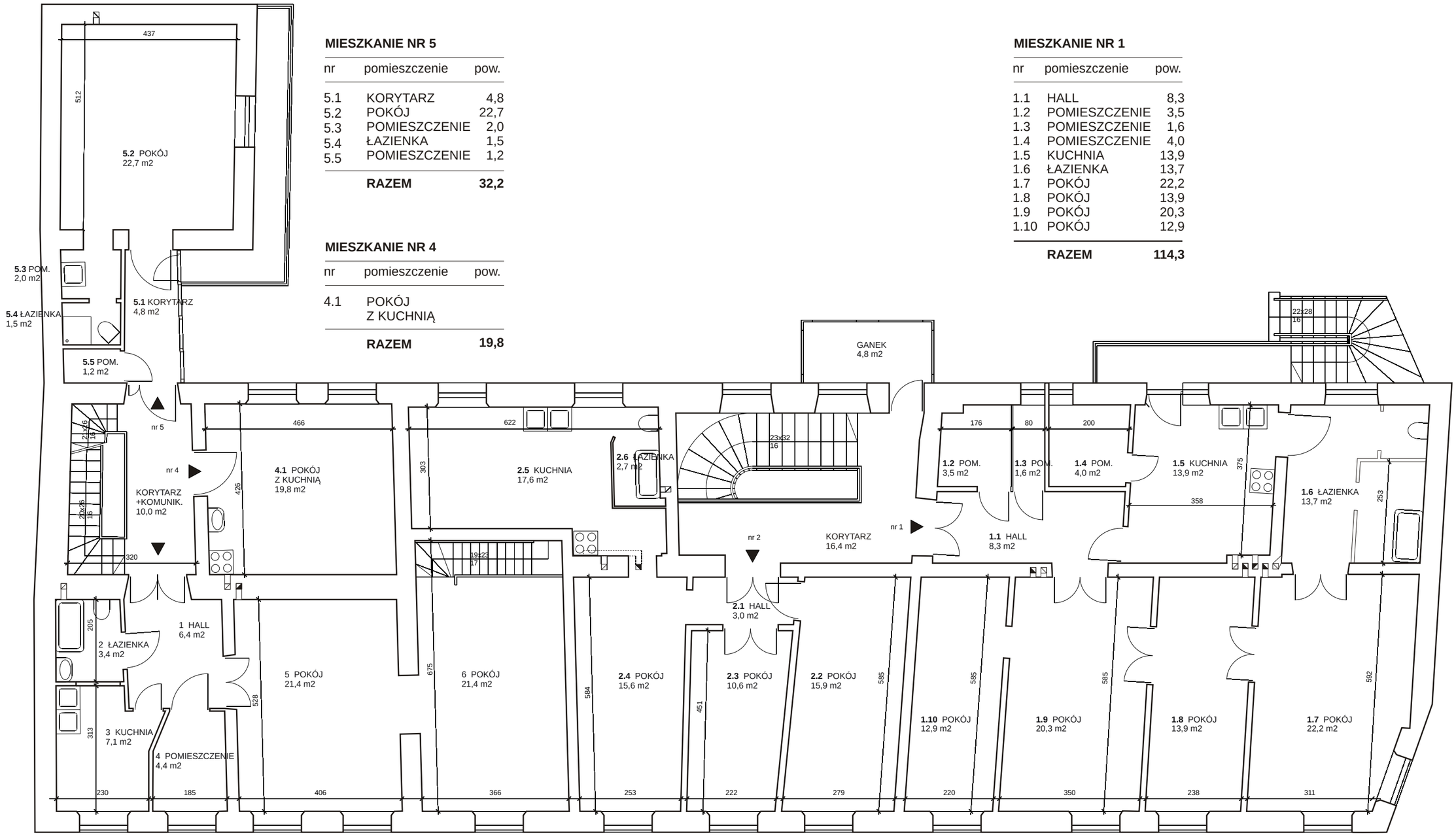

MIESZKANIE NR 5

nr	pomieszczenie	pow.
5.1	KORYTARZ	4,8
5.2	POKÓJ	22,7
5.3	POMIESZCZENIE	2,0
5.4	ŁAZIENKA	1,5
5.5	POMIESZCZENIE	1,2
	RAZEM	**32,2**

MIESZKANIE NR 4

nr	pomieszczenie	pow.
4.1	POKÓJ Z KUCHNIĄ	
	RAZEM	**19,8**

MIESZKANIE NR 1

nr	pomieszczenie	pow.
1.1	HALL	8,3
1.2	POMIESZCZENIE	3,5
1.3	POMIESZCZENIE	1,6
1.4	POMIESZCZENIE	4,0
1.5	KUCHNIA	13,9
1.6	ŁAZIENKA	13,7
1.7	POKÓJ	22,2
1.8	POKÓJ	13,9
1.9	POKÓJ	20,3
1.10	POKÓJ	12,9
	RAZEM	**114,3**

MIESZKANIE NR 3

nr	pomieszczenie	pow.
3.1	HALL	6,4
3.2	ŁAZIENKA	3,4
3.3	KUCHNIA	7,1
3.4	POMIESZCZENIE	4,4
3.5	POKÓJ	21,4
3.6	POKÓJ	21,4
	RAZEM	**64,1**

Uwaga mieszkanie nr 3 połączone jest z lokalem nr 3 wewnętrzną klatką schodową.

MIESZKANIE NR 2

nr	pomieszczenie	pow.
2.1	HALL	3,0
2.2	POKÓJ	15,9
2.3	POKÓJ	10,6
2.4	POKÓJ	15,6
2.5	KOCHNIA	17,6
2.6	ŁAZIENKA	2,7
	RAZEM	**65,4**

INWENTARYZACJA ZGODNA ZE STANEM ISTNIEJĄCYM NA 25 lutego 2010

PRACOWNIA PROJEKTOWA **ARTUR SOCHA**, KRAKÓW UL. STAROWIŚLNA 40/1

TEMAT OPRACOWANIA	Inwentaryzacja architektoniczna budynku przy ul. Dolnych Młynów 3 w Krakowie		
INWESTOR	LOKIA		
BRANŻA	ARCHITEKTURA	SKALA 1:100	DATA II 2010
TREŚĆ RYSUNKU	RZUT I PIĘTRA		
PROJEKTOWAŁ	ARTUR SOCHA, TOMASZ STACHOWICZ BARTŁOMIEJ STACHOWICZ		RYS. NR **3**

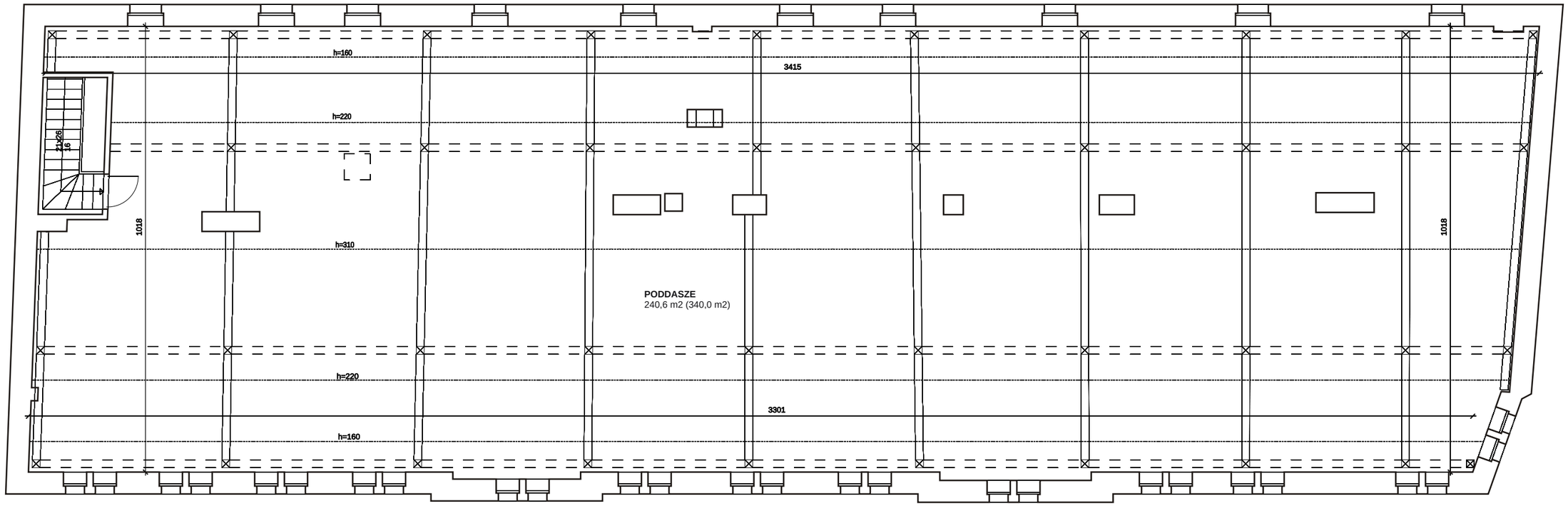

PODDASZE
240,6 m2 (340,0 m2)

INWENTARYZACJA ZGODNA ZE STANEM ISTNIEJĄCYM NA 25 lutego 2010

PRACOWNIA PROJEKTOWA **ARTUR SOCHA**, KRAKÓW UL. STAROWIŚLNA 40/1

TEMAT OPRACOWANIA	Inwentaryzacja architektoniczna budynku przy ul. Dolnych Młynów 3 w Krakowie		
INWESTOR	LOKIA		
BRANŻA	ARCHITEKTURA	SKALA 1:100	DATA II 2010
TREŚĆ RYSUNKU	RZUT PODDASZA		
PROJEKTOWAŁ	ARTUR SOCHA, TOMASZ STACHOWICZ BARTŁOMIEJ STACHOWICZ		RYS. NR **4**